

Sindaco
Massimiliano Pescini
Assessore Urbanistica ed Edilizia
Donatella Viviani

Gruppo di Lavoro:

Progettazione
Architetto Silvia Viviani

Collaboratori
Arch. Annalisa Pirrello
Arch. Lucia Ninno
Ing. Andrea Urbani

Servizio Urbanistica ed Edilizia
Arch. Barbara Ronchi
Arch. Sonia Ciapetti
Arch. Costanza Cacciatori
Arch. Sandra Anichini

Aspetti Geologici, Idraulici e Idrogeologici
Dott. Geol. Simone Fiaschi
(Idrogeo Service Srl)
Dott. Geol. Alessandro Murratzu
(Idrogeo Service Srl)
Dott. Geol. Alessio Calvetti
(Idrogeo Service Srl)
Dott. Geol. Laila Taddei
(Idrogeo Service Srl)
Ing. Giacomo Gazzini
(Hydrogeo Ingegneria per
l'ambiente e il territorio)

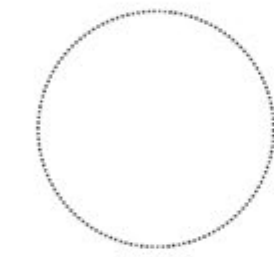

Variante al Piano Strutturale

L.R. n.65 del 10 Novembre 2014

STATUTO DEL TERRITORIO

Settembre 2016

Tavola 19 Disciplina del paesaggio

Scala 1:25.000

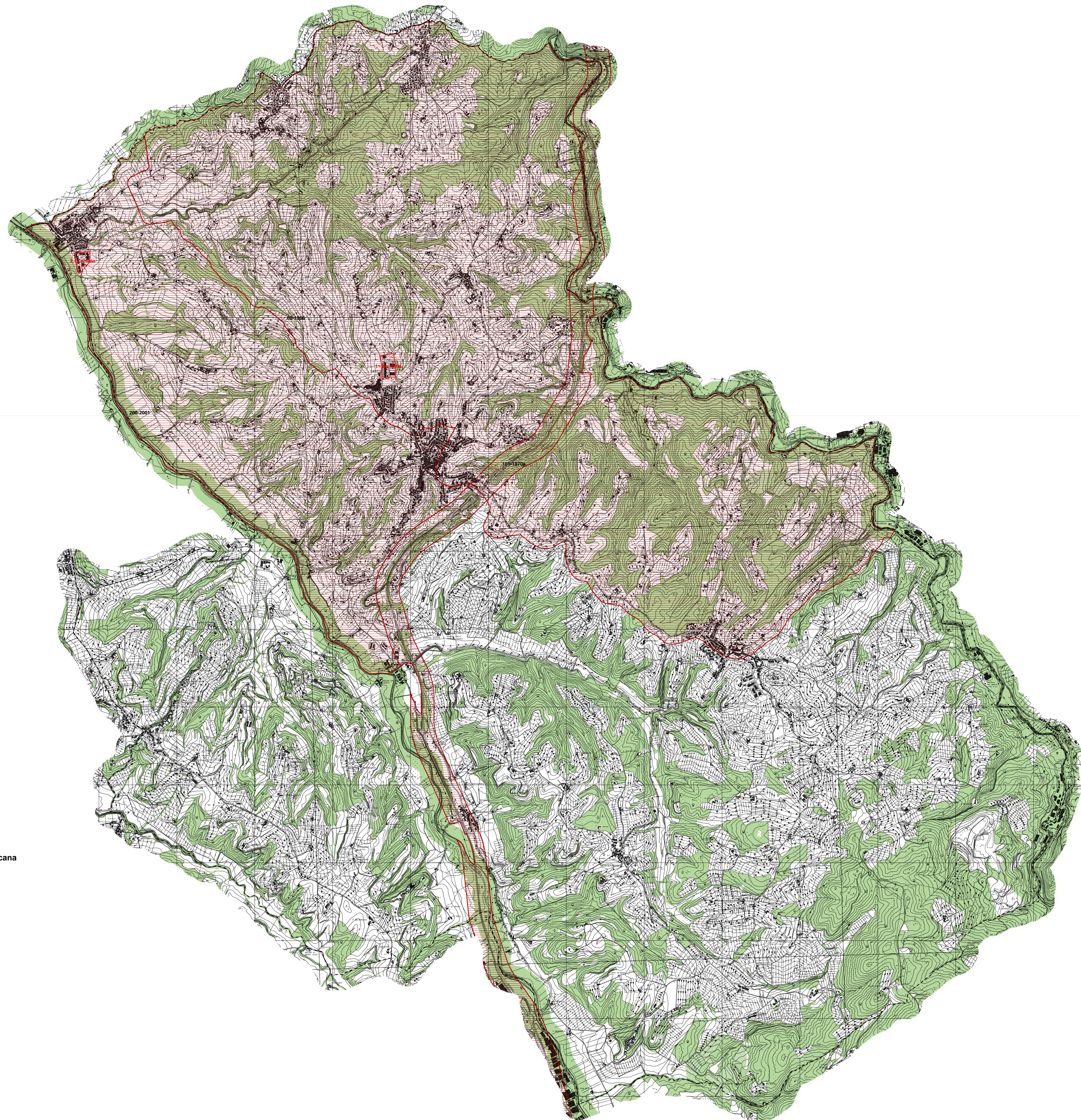

Legenda

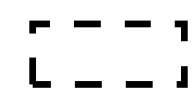

Confine comunale



Aree degradate ai sensi della Disciplina dei beni paesaggistici del PIT/PPR conformemente all'art. 143, comma 4, lettera b) del Codice dei Beni Culturali

1 - San Casciano Val di Pesa - Bardella

2 - Cerbaia



Immobili ed aree di notevole interesse pubblico di cui all'art. 136 del Codice vincolati da Decreto ministeriale

60/1966 - vincolo paesaggistico, zona tutelata per la bellezza dei paesaggi rurali e la visualità vincolo paesaggistico (già legge 1497/39)

101/1970 a - vincolo paesaggistico lungo la strada Firenze - Siena (già legge 1497/39) - proposta di modifica rispetto a PIT (si veda tavola 11)

200/2001 - vincolo paesaggistico "Località Ponterotto - Le Lame" (già legge 1497/39)



Beni paesaggistici di cui all'art. 142 del Codice come espressi dal PIT della Regione Toscana

Territori contermini ai laghi compresi in una fascia della profondità di 300 m dalla linea di battigia, anche con riferimento ai territori elevati sui laghi. (art.142. c.1, lett. b, Codice)

Fiumi, i torrenti, i corsi d'acqua iscritti negli elenchi previsti dal R.D. 11 dicembre 1933, n. 1775, e le relative sponde o piedi degli argini per una fascia di 150 metri ciascuna (art.142. c.1, lett. c, Codice)

Territori coperti da foreste e da boschi, come definiti dall'articolo 2, del Dlgs 18 maggio 2001, n. 227 (art.142. c.1, lett. g, Codice)